

海外医師のための 医学生涯教育プログラム

北海道大学病院 国際医療部
ピーター・シェーン

海外医師対象CME拠点の設立プロジェクト

- ・海外では**医師免許が更新制**であり、最新の治療技術等についての研修を受ける（ある期間内に一定数の単位を取得する）ことが国や州によって義務付けられている（これをCME = 医師生涯教育と呼ぶ。）
- ・CMEのために多くの医師が国内外各地に出張しており、例えば米国では医師 = 富裕層であるため、観光事業者等がビジネスチャンスと捉えCMEに参入するなど、ある種の“市場”が形成されている。（ex.豪華客船ツアー）
- ・現状では、東南アジアの多くのCMEが欧米の大学などに頼っているが、距離が遠く、費用が高額である。アジア圏のCMEを比較的安価である日本で主催する需要は高い。また、ツーリズム的要素も兼ねて日本は、アジア圏には非常に魅力的である。
- ・北海道大学病院国際医療部は、フィリピンのCME関係事業者から打診を受け、11月6日にフィリピン内科医会医師団29名に対して教育研修プログラムを提供した。
- ・北大病院ではこうした取組を拡充し、日本国内の海外医師向けCMEの拠点になることを目指し、当面は**アジア英語圏医師の研修受け入れ**に向けて、**国立大学病院との連携体制構築**を図る。



CME(医師生涯教育)：医師免許更新の条件

米国医師免許



各州の医事委員会
(State Medical Board)

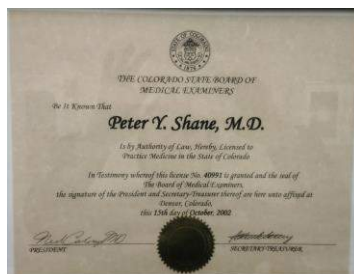

時限性(1~2年)



生涯教育単位
(Continuing Medical Education)

更新

年間 20~30時間 必要

CME (医師生涯教育) の主な形態

LIVE ACTIVITIES

- Medical seminars or conferences
- Lecture series
- Teaching
- Life support activities
(e.g., ACLS, ATLS, BLS, NALS, PALS)
- Live Internet activities

セミナー、学会
講演会
教育活動
技能講習

ネット配信

ENDURING MATERIALS (期限付き)

- Monographs
- Videos
- Newsletters
- Audiotapes
- Non-live online activities

自習用
研究論文



HOME

ARTICLES & MULTIMEDIA ▾

ISSUES ▾

SPECIALTIES & TOPICS ▾

FOR AUTHORS ▾

CME ▾

Keyword, Title, Author, or Citation

Advanced
Search >

Continuing Medical Education

Browse CME Exams

Showing 1 to 20 of 83 NEJM Weekly CME Exams, Past 6 Months

FILTER RESULTS

By Specialty

- All Specialties
 - Primary Care/
Hospitalist/
Clinical Practice (53)
 - Pulmonary/
Critical Care (25)
 - Cardiology (24)
 - Hematology/Oncology (23)
 - Infectious Disease (21)
 - Emergency Medicine (16)
 - More ▾

By Article Type

- All Types
 - Original Article (29)
 - Review Article (19)
 - Case Records of the
Massachusetts General
Hospital (16)
 - Clinical Practice (7)
 - Clinical Problem-Solving (7)
 - Interactive Medical Case
(2)
 - More ▾

By Date

- Past 6 Months
 - Past Year
 - All Exams

Search CME

SORT BY: Newest | Oldest | Most Viewed

ORIGINAL ARTICLE

Trial of Continuous or Interrupted Chest Compressions during CPR

December 3, 2015 | Nichol, Graham, Leroux, Brian, Wang, Henry, Callaway, Clifton W., Sopko, George, Weisfeldt, Myron, Stiell, Ian, Morrison, Laurie J., Aufderheide, Tom P., Cheskes, Sheldon, Christenson, Jim, Kudenchuk, Peter, Vaillancourt, Christian, Rea, Thomas D., Idris, Ahmed H., Colella, Riccardo, Isaacs, Marshal, Straight, RonStephens, ShannonRichardson, JoeCondie, JoeSchmicker, Robert H., Egan, Debra, May, Susanne, Ornato, Joseph P., . | N Engl J Med 2015; 373:2203-2214

ORIGINAL ARTICLE

Acetaminophen for Fever in Critically Ill Patients with Suspected Infection

December 3, 2015 | Young, Paul, Saxena, Manoj, Bellomo, Rinaldo, Freebairn, Ross, Hammond, Naomi, van Haren, Frank, Holliday, Mark, Henderson, Seton, Mackle, Diane, McArthur, Colin, McGuinness, Shay, Myburgh, John, Weatherall, Mark, Webb, Steve, Beasley, Richard, . | N Engl J Med 2015; 373:2215-2224

CLINICAL PROBLEM-SOLVING

Back to Nature

December 3, 2015 | James, JocelynKaul, Daniel R.Goldberger, Zachary D.Saint, SanjaySkerrett, Shawn J. | N Engl J Med 2015; 373:2271-2278

ORIGINAL ARTICLE

Empagliflozin, Cardiovascular Outcomes, and Mortality in Type 2 Diabetes

November 26, 2015 | Zinman, Bernard, Wanner, Christoph, Lachin, John M., Fitchett, David, Bluhmki, Erich, Hantel, Stefan, Mattheus, Michaela, Devins, Theresa, Johansen, Odd Erik, Woerle, Hans J., Broedl, Uli C., Inzucchi, Silvio E., . | N Engl J Med 2015; 373:2117-2128

REVIEW ARTICLE

Treatment of Tuberculosis

November 26, 2015 | Horsburgh, C. Robert Jr.Barry, Clifton E. III.Lange, Christoph | N Engl J Med 2015; 373:2149-2160

PERSPECTIVE

Intensity of Chronic Pain — The Wrong Metric?

November 26, 2015 | Ballantyne, Jane C., Sullivan, Mark D., . | N Engl J Med 2015; 373:2098-2099

Access Provided By:
HOKKAIDO UNIVERSITY

WEEKLY CME

Free Subscription Exams: 0

Your Exam Activity
Browse Available Exams
Purchase Exams

NEJM Review CME Program



The NEJM Review CME Program is a comprehensive home study program based on the most clinically relevant *New England Journal of Medicine* articles.

These 50-credit exams consist of board-style questions written to emphasize key issues from the most recent six-month volume of NEJM issues. The exams are offered in March and September. Learn more about the NEJM Review CME Program.

Enroll Now

Current Exam Citations
Exam Schedule
Learn More About Review CME

NEJM
Knowledge⁺

Question of the Week

A 30-year-old woman presenting with leg pain and swelling is diagnosed with acute left popliteal vein thrombosis and started on treatment with enoxaparin (1 mg/kg of body weight every 12 hours) and warfarin (5 mg daily). Five days later, her leg pain and swelling persist, and her international normalized ratio is 1.7. Which one of the



FEATURED CME/CE

Stanford Medicine's Latest Online CME Offerings

Stanford's online engaging, innovative, and practical CME activities cover many specialties and include didactics along with animations, video role play, case based interactions, and more.

Source: Stanford University School of Medicine

Type 2 Diabetes: Advancing Therapy With GLP-1 Receptor Agonists or Basal Insulin

This webcast, featuring video synchronized with slides from a live symposium, will provide a practical update on GLP-1 RAs and basal insulin therapies.

Source: Institute for Medical and Nursing Education (IMNE)

Sweet Dreams - Improving Outcomes for Patients with Insomnia

Insomnia is critical to recognize and treat because of its adverse effects on physical and mental health. This activity provides practical case-based strategies illustrating its optimal management.

Source: Postgraduate Institute for Medicine and MedEdicus LLC

Deciphering Current Treatment Recommendations for Type 2 Diabetes

This activity defines personalized type 2 diabetes therapy based on patient characteristics & preferences, suitable therapeutic goals, and the latest evidence-based data.

Source: Paradigm Medical Communications, LLC

[MORE FEATURED](#) ▾

POPULAR CME / CE

11.22.2015

Inflammation Contributes to Pain Sensitivity in Knee OA

11.20.2015

Could Old Gout Drug Offer New CV Benefits?

11.16.2015

Women with Knee Pain May Have Higher Death Risk

RHEUMATOLOGY CME / CE

[CHANGE SPECIALTIES](#)

12.09.2015 CME/CE

12.09.2015 CME/CE



[Log-out](#)

Print Certificate of Participation

Use the link below to print your certificate. You may need to disable your browser's pop-up blocker to load the file listed below.

[Registrant Certificate](#)

Email Certificates

Please click the link below to email links to all available Certificates and Transcripts to shane3@pop.med.hokudai.ac.jp

[Send Email](#)

Session Evaluations

You can only claim credit for sessions during the time in which a speaker/presenter was giving a live talk. For this reason, you may only be awarded CME credit for poster sessions during the 9:00 - 11:00 AM time slot when presenters were scheduled to provide live presentations.

Credit is not granted for viewing educational content online or via SessionSelect.

[Search](#)
[Browse by Date](#)

▶ Friday, November 6, 2015

▶ Saturday, November 7, 2015

▼ Sunday, November 8, 2015

7:30 AM - 8:30 AM

Rheumatology Research
Foundation Philip Hench, MD
Memorial Lecture: The
Transition from Psoriasis to
Arthritis - New Insights

The Interferonopathies

Year in Review

7:45 AM - 9:15 AM

001 - Ankylosing Spondylitis:
2015 Update

002 - Antiphospholipid
Syndrome

003 - Challenging Cases in
Osteoporosis Management

2015 ACR/ARHP Annual Meeting Continuing Education Credit System

0 Continuing Education Credits for Peter Shane

You must enter the time spent in the session and click the Submit button.

ACR Poster Session A and Poster Tours

Answer the following questions about this session. Session evaluation is optional, however, the amount of time spent in the session is required to earn credit.

Please indicate the amount of time you spent in this session.

Maximum Length: 2 hours

Hours: Mins:

Credit cannot be granted unless you confirm that you attended at least a portion of this session.

☐ I attest that I attended this session and I am only claiming credit hours for the portion of time that I was in attendance.

1) Program Content

Scale:

5 = Strongly Agree; 4 = Agree; 3 = No Opinion; 2 = Disagree; 1 = Strongly Disagree

	Strongly Agree	Agree	Somewhat Agree	Disagree	Strongly Disagree
Program content was relevant to my field and satisfied my educational need	<input type="radio"/>	<input type="radio"/>	<input type="radio"/>	<input type="radio"/>	<input type="radio"/>
Program content was presented in a well organized manner	<input type="radio"/>	<input type="radio"/>	<input type="radio"/>	<input type="radio"/>	<input type="radio"/>

2) Effectiveness of Speaker(s)

	Strongly Agree	Agree	Somewhat Agree	Disagree	Strongly Disagree
Outstanding knowledge of subject matter	<input type="radio"/>	<input type="radio"/>	<input type="radio"/>	<input type="radio"/>	<input type="radio"/>
Presentation skills employed and visual aids used were helpful in reinforcing learning	<input type="radio"/>	<input type="radio"/>	<input type="radio"/>	<input type="radio"/>	<input type="radio"/>

3) Effectiveness of Overall Presentation

	Strongly Agree	Agree	Somewhat Agree	Disagree	Strongly Disagree
Presentation was fair, balanced, and free of commercial bias	<input type="radio"/>	<input type="radio"/>	<input type="radio"/>	<input type="radio"/>	<input type="radio"/>
Educational content will cause me to make changes to improve my practice and/or patient care	<input type="radio"/>	<input type="radio"/>	<input type="radio"/>	<input type="radio"/>	<input type="radio"/>

If Disagree or Strongly Disagree, why?

4) Overall Satisfaction

Scale:

5 = Very Satisfied; 4 = Satisfied; 3 = Neutral; 2 = Somewhat Dissatisfied; 1 = Dissatisfied

	Very Satisfied	Satisfied	Neutral	Somewhat Dissatisfied	Dissatisfied
Rate your overall satisfaction of this session:	<input type="radio"/>	<input type="radio"/>	<input type="radio"/>	<input type="radio"/>	<input type="radio"/>

[Submit](#)



学会に参加
↓
自己申告
↓
単位を取得



CME Certificate

The American College of Rheumatology certifies

Peter Shane

has participated in the live activity entitled

2015 ACR/ARHP Annual Meeting

held November 06 - 11, 2015,
in San Francisco, CA, USA

and has been awarded 24 AMA PRA Category 1 Credit(s)TM

The American College of Rheumatology is accredited by the
Accreditation Council for Continuing Medical Education (ACCME) to provide
continuing medical education for physicians.

The American College of Rheumatology designates this live activity for a maximum of 54.50
AMA PRA Category 1 Credit(s)TM. Physicians should claim only the credit commensurate with
the extent of their participation in the activity.



HARVARD
 MEDICAL SCHOOL

CONTINUING MEDICAL EDUCATION
COURSE CATALOG

[Catalog Home](#)
[Live CME Courses](#)
[Online CME Courses](#)
[All CME Courses](#)

Customize Your Learning Experience

Many Harvard Medical School CME courses enable you to choose from among dozens of workshops, forums and lectures that align with your specific practice needs and educational goals.



All Courses

— Jump to section —

Acupuncture

Feb 5, 2016 to Jun 5, 2016	The International Structural Acupuncture Course for Physicians: A Palpation Based Approach Boston, MA
----------------------------	---

Anesthesiology

	Feb 1, 2016 to Feb 5, 2016	Updates in General Internal Medicine for Specialists 2016 Boston, MA
	Mar 19, 2016 to Mar 20, 2016	Three Dimensional Workshop Boston, MA
	Apr 29, 2016 to May 1, 2016	Ultrasonography for Intensivists and Emergency Medicine Clinicians Boston, MA

CME Finder

Search all courses by topic, course name or keyword, or click on one of the categories below

- Acupuncture
- Anesthesiology
- Cardiology and Vascular Medicine
- Critical Care and Trauma
- Dermatology
- Emergency Medicine
- Endocrinology
- Family Medicine
- Gastroenterology
- Geriatrics
- Healthcare Education and Leadership
- Infectious Disease
- Internal Medicine
- Lifestyle and Mind-Body Medicine
- Nephrology
- Neurology
- Obstetrics and Gynecology
- Oncology and Hematology
- Ophthalmology
- Orthopedics
- Otolaryngology
- Pain Medicine
- Palliative Medicine
- Pathology
- Pediatrics and Adolescent Medicine
- Physical Medicine & Rehabilitation
- Primary Care
- Psychiatry
- Psychology and Mental Health





Home
Our Conferences
FAQ
Mailing List

800-926-3775

University at Sea®
5700 4th St. N.
St Petersburg, Florida 33703

E-Mail Us

Office Hours
Monday - Friday
8:30 am - 6:00 pm EST
Saturday
9:00 am - 5:00 pm EST
Sunday
1:00 pm - 5:00 pm EST

emergency relief in more than
60 countries around the world
support Doctors Without Borders

Search

Topic:
Sailing After: Sailing Before:
Region: Specific Port of Call:
Cruise Line:

December 20, 2015

Emergency Medicine

14 AMA PRA Category 1 Credit(s)[™]

14 Contact Hours

**7-Night Eastern Caribbean Cruise Conference
from Fort Lauderdale, FL**

Royal Caribbean's *Allure of the Seas*

December 20 - 27, 2015

Details and
Pricing

December 27, 2015

Women's Health

14 AMA PRA Category 1 Credit(s)[™]

14 Contact Hours

**7-Night Western Caribbean Cruise Conference
from Ft. Lauderdale, Florida**

Celebrity *Silhouette*

December 27, 2015 - January 3, 2016

Details and
Pricing

January 3, 2016

**12-Lead ECGs & Arrhythmias:
Diagnosis and Treatment**

14 AMA PRA Category 1 Credit(s)[™]

14 Contact Hours

**7-Night Eastern Caribbean Cruise Conference
from Fort Lauderdale, FL**

Royal Caribbean's *Allure of the Seas*

January 03 - 10, 2016

Details and
Pricing

January 10, 2016

Topics in Family Medicine



海外医師対象CME拠点の設立プロジェクト

- 海外では**医師免許が更新制**であり、最新の治療技術等についての研修を受ける（ある期間内に一定数の単位を取得する）ことが国や州によって義務付けられている（これをCME = 医師生涯教育と呼ぶ。）
- CMEのために多くの医師が国内外各地に出張しており、例えば米国では医師 = 富裕層であるため、観光事業者等がビジネスチャンスと捉えCMEに参入するなど、ある種の“市場”が形成されている。（ex.豪華客船ツアー）
- 現状では、東南アジアの多くのCMEが欧米の大学などに頼っているが、距離が遠く、費用が高額である。アジア圏のCMEを比較的安価である日本で主催する需要は高い。また、ツーリズム的要素も兼ねて日本は、アジア圏には非常に魅力的である。
- 北海道大学病院国際医療部は、フィリピンのCME関係事業者から打診を受け、11月6日にフィリピン内科医会医師団29名に対して教育研修プログラムを提供した。
- 北大病院ではこうした取組を拡充し、日本国内の海外医師向けCMEの拠点になることを目指し、当面は**アジア英語圏医師の研修受け入れ**に向けて、**国立大学病院との連携体制構築**を図る。



海外医師対象CME拠点の設立プロジェクト

- ・海外では**医師免許が更新制**であり、最新の治療技術等についての研修を受ける（ある期間内に一定数の単位を取得する）ことが国や州によって義務付けられている（これをCME = 医師生涯教育と呼ぶ。）
- ・CMEのために多くの医師が国内外各地に出張しており、例えば米国では医師 = 富裕層であるため、観光事業者等がビジネスチャンスと捉えCMEに参入するなど、ある種の“市場”が形成されている。（ex.豪華客船ツアー）
- ・現状では、東南アジアの多くのCMEが欧米の大学などに頼っているが、距離が遠く、費用が高額である。アジア圏のCMEを比較的安価である日本で主催する需要は高い。また、ツーリズム的要素も兼ねて日本は、アジア圏には非常に魅力的である。
- ・北海道大学病院国際医療部は、フィリピンのCME関係事業者から打診を受け、11月6日にフィリピン内科医会医師団29名に対して教育研修プログラムを提供した。
- ・北大病院ではこうした取組を拡充し、日本国内の海外医師向けCMEの拠点になることを目指し、当面は**アジア英語圏医師の研修受け入れ**に向けて、**国立大学病院との連携体制構築**を図る。

Updates in the Treatment of Type 2 Diabetes in patients with Cardiovascular and Renal Conditions

【国際医療部】海外医師へのCME（医学生涯教育）セミナーを開催しました

北海道大学病院国際医療部では、11月6日（金）海外医師向けのCME（医学生涯教育）セミナーを開催しました。今回のセミナーには、フィリピンの内科医会所属医師29名が参加しました。

医学部学友会館「フラテ」大ホールにて、ピーター・シェーン国際医療部副部長による挨拶でセミナーは始まりました。中村昭伸・内科II助教から「Updates in the Treatment of Type 2 Diabetes in patients with Cardiovascular and Renal Conditions（循環器系合併症や腎機能障害を伴う2型糖尿病患者への治療に関する最新情報）」と題した講義が行われ、続く質疑応答では、治療効果における人種間での差についての質問が飛び出すなど、国際色を感じさせるセミナーとなりました。



開会の挨拶をするシェーン副部長

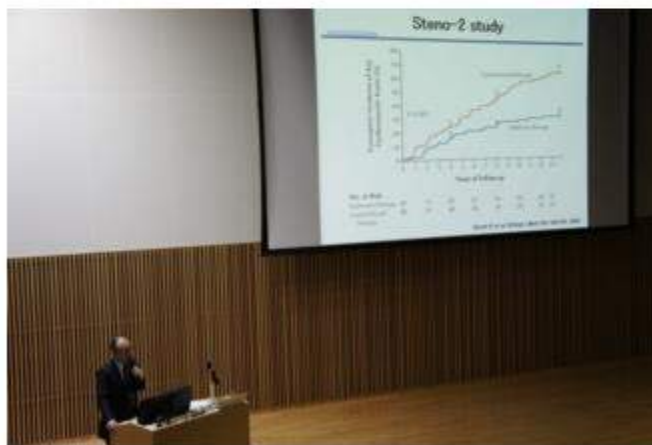

講義する中村助教

Updates in the Treatment of Type 2 Diabetes in patients with Cardiovascular and Renal Conditions

その後、本セミナーの締めくくりとして院内ツアーが行われました。臨床研究開発センターでは伊藤経夫部門長（研究開発推進部門）による説明のもと、「細胞プロセッシングセンター」及び「生体試料管理室（バイオバンク）」を見学し、本院が取り組む最先端の臨床研究に触れていただきました。検査・輸血部では澁谷斉技師長による説明のもと、平成17年に全国国立大学病院で初めてISO15189（臨床検査室－品質と能力に関する特定要求事項）を取得した世界レベルの検査室を見学していただきました。いずれも参加者から多くの質問が出され、大変盛況なツアーとなりました。

本院では初めての試みでしたが、海外医師への教育機会を提供すると同時に、本院としても海外医師と顔の見える交流を深める大変有意義な機会となりました。



生体試料管理室見学の様子



検査・輸血部見学の様子

Nov. 6, 2015 at Frate Hall (Hokkaido University)



Certificate of Attendance

This is to certify that

has attended the

*CME lecture: Updates in the Treatment of Type 2 Diabetes
in patients with Cardiovascular and Renal Conditions*

November 6, 2015

Sapporo, Japan

Kiyohiro Houkin, MD, PhD

Director, Hokkaido University Hospital



Peter Y. Shane, MD

Associate Professor, International Medical Department

CME (医師生涯教育) の意義



Home

Liaison Committee on
Medical Education
(LCME)

Continuing Medical
Education

- > Mission Statement
- CME Facts
- WCMC CME Guidelines
- One-Time Courses
- Jointly Sponsored Activities
- Enduring Materials
- Regularly Scheduled Series
- Staff
- Schedule of CME Activities

Continuing Medical Education Mission Statement

Purpose

Weill Cornell Medical College (WCMC) is committed to excellence in research, teaching, patient care, and the advancement of the art and science of medicine through the mission of its Continuing Medical Education (CME) program. The mission of its Continuing Medical Education is to provide educational opportunities for physicians based on identified needs that will lead to the improved health care of patients now and for future generations.

医療の質的向上

確認された需要に応じた

lead to the improved health care of patients now and for future generations.

2. Convey emerging scientific knowledge to physicians and other health care professionals by offering educational activities that contribute to improved research and practice in the science, prevention, diagnosis, and treatment of illness and disease.
3. Improve the career satisfaction of physicians by providing them with educational opportunities that keep them abreast of the latest developments in medicine, while simultaneously offering CME faculty and participants the opportunity to interact with one another personally and professionally.

北海道大学病院の海外医師CME拠点を 活用した関連産業振興プロジェクト

- ・海外では医師免許が更新制であり、最新の治療技術等についての研修を受ける（ある期間内に一定数の単位を取得する）ことが国や州によって義務付けられている（これをCME = 医師生涯教育と呼ぶ。）
- ・CMEのために多くの医師が国内外各地に出張しており、例えば米国では医師 = 富裕層であるため、観光事業者等がビジネスチャンスと捉えCMEに参入するなど、ある種の“市場”が形成されている。（ex.豪華客船ツアー）
- ・現状では、東南アジアの多くのCMEが欧米の大学などに頼っているが、距離が遠く、費用が高額である。アジア圏のCMEを比較的安価である日本で主催する需要は高い。また、ツーリズム的要素も兼ねて日本は、アジア圏には非常に魅力的である。
- ・北海道大学病院国際医療部は、フィリピンのCME関係事業者から打診を受け、11月6日にフィリピン内科医会医師団29名に対して教育研修プログラムを提供した。
- ・北大病院ではこうした取組を拡充し、日本国内の海外医師向けCMEの拠点になることを目指し、当面はアジア英語圏医師の研修受け入れに向けて、国立大学病院との連携体制構築を図る。

<北大病院 海外医師CME拠点イメージ>

